

EPI-

Origen

Es un **prefijo** que procede del **griego** “*ἐπι-*” (*epi*) *sobre*, del **sánscrito** “*api*” o del **godo** “*bi*”

Equivale por lo general a “**en**”, “**sobre**” o “**después**” que son los más empleados en el castellano o también quiere decir “**acerca de**”, “**sobre de**”, “**además de**”, o que se indica la aproximidad de las cantidades y la posterioridad.

Más ejemplos:

Epicarpio, epiceno, epicentro, epicíclico, epidermis, epidémico, epifanía, epífisis, epigástrico, epiglotis, epígrafe, epígono, epílogo, epítome...

EPIDERMIS

1-Membrana epitelial que recubre la parte más superficial del cuerpo de los animales.

2-Membrana epitelial constituida por una única capa de células desprovistas de clorofila y que pueden ser planas, poliédricas o con contornos sinuosos.

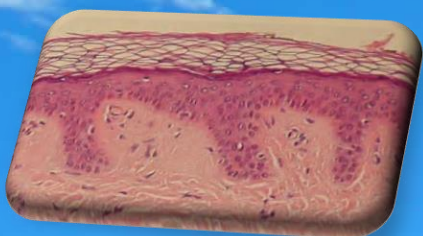

En los tejidos, bajo la epidermis, había microscópicos cristales de hielo.

EPIFANÍA



1-Manifestación, aparición o revelación.

2-Festividad que celebra la Iglesia católica el día 6 de enero, en conmemoración de la adoración de los Reyes Magos.

En la epifanía, la Iglesia se reúne para celebrarla.