Hora de comer

Tipos de horarios

Objetos que dan la hora

¿Qué hora es?

Tipos de horas

Expresiones

Adjetivos

Religiosas

Colocaciones

Locuciones

Verbos

Adverbios

Cristiane Caetano Guelfi
cris.guelfi@hotmail.com
www.masalladelespanol.com

Objetos que dan la hora

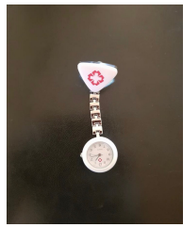

Tipos de reloj

- De bolsillo
- De pared
- De mesa
- De arena
- De sol
- De enfermera
- Parlante
- Atómico
- De pulso
- Despertador
- Cronómetro

Funciones

- Digital
- Analógico
- Smartwatch

Funciones

- Analógico
- Digital

Reloj

- Con números
- Arábigos
- Romanos
- Esfera
- Agujas
- Corona
- Calendario

Televisión

Radio

Móvil

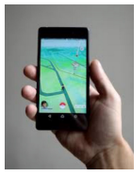

Partes del reloj

Cristiane Caetano Guelfi
cris.guelfi@hotmail.com
www.masalladelespanol.com

CC BY NC SA

Tipos de horas

Huso horario

Hay dos horarios diferentes en el territorio español.

Son las12.00 m. en la península.

Son las 11.00 a. m. en Canarias.

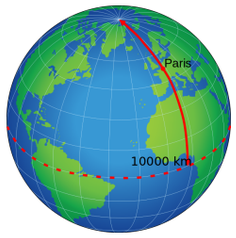

Hay 24 husos horario en el mundo.

Meridiano de Grenwich . Meridiano cero.

Divididos en 24 áreas.

El tiempo es coordinado por la sigla UTC.

Horario de verano

Hay que adelantar una hora el reloj.

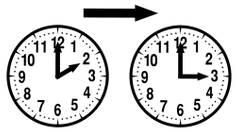

Horario de invierno

Hay que atrasar una hora el reloj.

Hora militar

¿Cómo se lee la hora?

Doscientas o cero doscientas.
0200

Dos mil trescientos veinte.
2320

Hora Militar	Hora Regular		Hora Militar	Hora Regular
0100	1:00 AM		1300	1:00 PM
0200	2:00 AM		1400	14:00 AM
0300	3:00 AM		1500	15:00 AM
0400	4:00 AM		1600	16:00 AM
0500	5:00 AM		1700	17:00 AM
0600	6:00 AM		1800	18:00 AM
0700	7:00 AM		1900	19:00 AM
0800	8:00 AM		2000	20:00 AM
0900	9:00 AM		2100	21:00 AM
1000	10:00 AM		2200	22:00 AM
1100	11:00 AM		2300	23:00 AM
1200	Mediodía		0000 or 2400	Medianoche

Formato de 24 horas

¿Cómo se lee la hora?

Son las diez y pico.
10:07

Son las veintitrés y veinticinco.
23:25

Son las doce del mediodía.
12:00

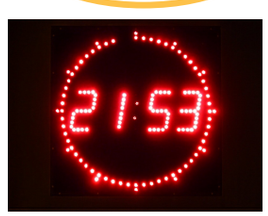

Formato de 12 horas

División de las horas.

1 día	24 horas
1 hora	60 minutos
Tres cuartos de hora	45 minutos
Media hora	30 minutos
Un cuarto de hora	15 minutos
1 minuto	60 segundos

¿Cómo se lee la hora?

Son las cuatro menos cuarto.
3.45 p. m.

Es la una y media.
1.30 p. m.

Ayer me acosté tardísimo, a las dos de la madrugada.
2.00 a. m.

Cristiane Caetano Guelfi
cris.guelfi@hotmail.com
www.masalladelespanol.com

CC

Tipos de horarios

- De tarde
  - Cine
  - Universidad
  - Ludoteca
  - Instituto de Educación Secundaria
    - De tres y veinticinco a nueve y veinte. De 3.25 a. m. a 9.25 p. m.
    - De ocho y veinticinco a tres y veinticinco. De 8.25 a. m. a 3.25 p. m.
    - De seis y veinticinco a diez y veinte. De 6.25 p. m. a 10.20 p. m.
  - Diurno
  - Vespertino
  - Nocturno
- De noche
  - Teatro
  - Bar *Pub*
- De madrugada
  - Discoteca
- 24 horas
  - Horario de atención al ciudadano.
    - Farmacia de guardia
    - Urgencias
    - Policía
    - Bomberos
- Horario continuado
  - Horario de atención al público.
    - Centro de mayores
    - Correos
    - Hospitales
    - Conservatorio
    - Polideportivo
- Cierra a mediodía
  - Mercado
  - Comercio de barrio
- De mañana
  - Ayuntamiento
  - Colegio
  - Guardería
  - Rastro
    - Domingos

Cristiane Caetano Guelfi
cris.guelfi@hotmail.com
www.masalladelespanol.com

Hora de comer

De 17.00 a 19.00
De diecisiete a diecinueve.

De 14.00 a 16.00
De catorce a dieciséis.

De 11.00 a. m. a 13.00 p. m.
De once a trece.

Merienda

Comida

Almuerzo

De 20.00 a 22.00
De veinte a veintidós.

Cena

Desayuno

De 7.00 a. m. a 10.00 p. m.
De siete a diez.

En un restaurante

En casa

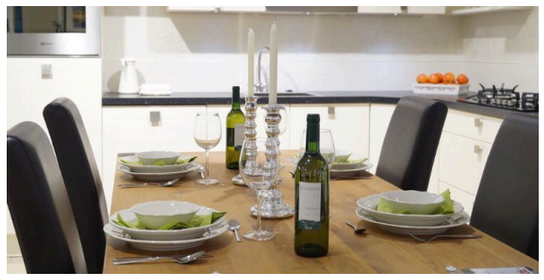

De 13.00 a 24.00
De trece a veinticuatro.

Horario libre

Cristiane Caetano Guelfi
cris.guelfi@hotmail.com
www.masalladelespanol.com

Verbos

Dar

El reloj de la Puerta de Sol solo da las campanadas en Nochevieja.

Ser

Son las dos menos cuarto.

Hacer

Soy una persona muy puntual.

Ayer hice tres horas extras.

Pasar

Madre mía, se me ha pasado la hora volando.

Atrasar

Ayer atrasé su despertador una hora.

Adelantar

He adelantado mi reloj.

Tener

¿Tienes hora?

Tardar

Tardé un cuarto de hora.

Cronometrar

He cronometrado las horas durante el entrenamiento.

Ir

Van a ser las tres.

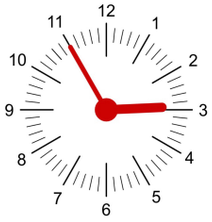

Poner

Puse el despertador en hora.

Llamar

¿A qué hora te llamo?

Cerrar

¿A qué hora cierra la tienda?

Perder

He perdido mi tiempo.

Decir

¿Me podría decir qué hora es?

Cristiane Caetano Guelfi
cris.guelfi@hotmail.com
www.masalladelespanol.com

CC

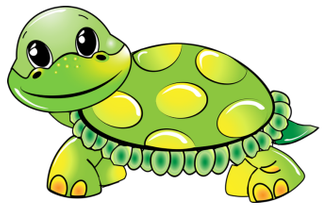

Adverbios

- Frecuentemente
- Instantáneamente
- Primeramente
- Últimamente
- Momentáneamente
- Tardíamente
- Inmediatamente
- Paulatinamente
- Constantemente
- Lentamente
- Ocasionalmente
- Pausadamente
- Recientemente
- Tempranamente
- Velozmente
- Prontamente
- Rápidamente
- Asiduamente
- Puntualmente

Adjetivos

- Paulatino
- Lento
- Puntual
- Primerizo
- Inmediato
- Primero
- Pausado
- Último
- Instantáneo
- Pronto
- Atrasado
- Frecuente
- Apresurado
- Asiduo
- Veloz
- Tardío
- Rápido

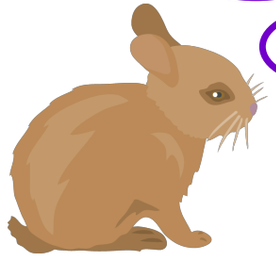

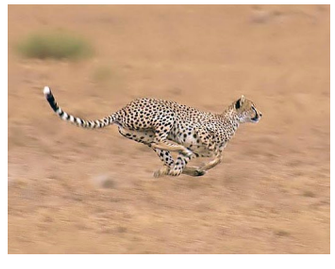

Cristiane Caetano Guelfi
cris.guelfi@hotmail.com
www.masalladelespanol.com

cc

Expresiones

La **hora de salida** de los trabajadores es a mediodía.

La **hora de entrada** del vehículo está por confirmar.

Siempre llegas a una **hora inesperada**.

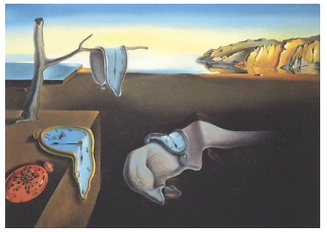

Me encanta conducir durante la **hora valle.**

Mi jefe siempre llega a una **hora inoportuna.**

En la **hora pico** subió la audiencia una barbaridad.

A las diez de la mañana, **hora local**, empezó la tormenta devastadora.

Una **hora punta** de entrada a Madrid sería a las ocho de la mañana.

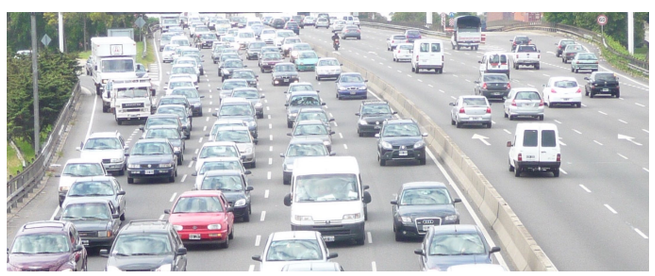

Hay varios momentos de **horas muertas** en mi trabajo.

En el certificado de defunción se indica la **hora de la muerte**.

Los egipcios utilizaban la **hora solar.**

Cristiane Caetano Guelfi
cris.guelfi@hotmail.com
www.masalladelespanol.com

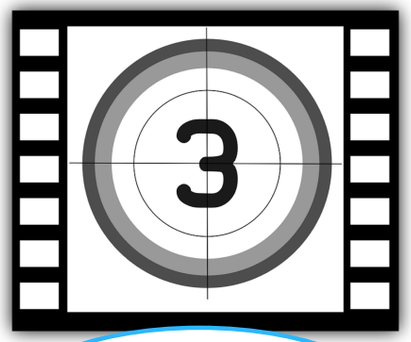

Expresiones

- Ya ha empezado la **cuenta atrás** de nuestro viaje, dentro de nada nos iremos de vacaciones.
- Cuando alguien dice este refrán es porque ya es tarde para resolver algo.
- Doctor, no tengo problemas para ir al baño, **voy como un reloj.**
- **Ha llegado su hora.**
- El ciclista se rompió una pierna en una **carrera contrarreloj.**
- **A buenas horas, mangas verdes.**
- Ha llegado **la hora de la verdad.**
- Tengo un día de plazo para entregar este proyecto, voy **contra reloj.**
- Registro
  - Culto
    - El plazo termina **a las cero horas.**
  - Coloquial
    - El plazo termina **a las doce de la noche.**
- Ni **en la hora de tu muerte** te quiero ver.
- El cambio de horario de verano afecta drásticamente a mi **reloj biológico .**
- ¡**Ya era hora**! Más vale tarde que nunca.
- La empresa nos exige **puntualidad británica.**
- **Maldita la hora** en que te conocí.
- Le llevó casi toda la mañana, **tardó tres horas de reloj.**
- A cada santo **le llega su hora.**

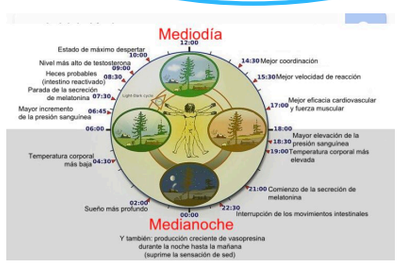

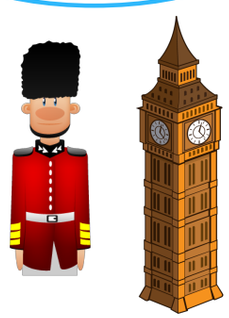

Cristiane Caetano Guelfi
cris.guelfi@hotmail.com
www.masalladelespanol.com

CC

¡ENHORABUENA!

Juan no **le da a ella ni la hora**. ¡Qué tacaño es!

Tengo que hacer tiempo hasta que llegue mi madre.

He puesto el reloj de pared **en hora**.

El próximo lunes tengo que **hacer horas extras**.

Locuciones verbales

Carlos **tiene muchas horas de vuelo**, lleva más de veinte años haciendo transacciones financieras.

Ya le **he pedido hora** para la entrevista.

En buena hora me convenciste para casarme contigo.

Si necesitas comer **entre horas**, come sano.

¡A buenas horas me lo cuentas!

Enhorabuena por tu ascenso.

Esta noticia ha llegado **en mala hora.**

Vente **a la hora**, si no, no te espero.

Expresiones

Locuciones adverbiales

Ella nos da la lata **a todas horas.**

Anoche los clientes llegaron **a última hora.**

Tengo una cita **a media mañana.**

Colocaciones

Hora de dormir

Los domingos suelo **echar una cabezadita** por la tarde en el sofá.

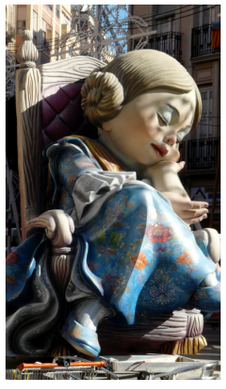

Cada día, sobre las tres de la tarde, **me echo la siesta**.

Este impresentable **tiene sus horas contadas.**

Voy a **pedir hora** para el médico.

Todavía no tengo un contrato indefinido, trabajo **por horas.**

Ayer **pedí la vez** a una señora en la cola del mercado.

Cristiane Caetano Guelfi
cris.guelfi@hotmail.com
www.masalladelespanol.com

CC

Comienzo del toque al unísono de los tambores y bombos en Semana Santa. Especialmente en el Bajo de Aragón.

Libro utilizado por la nobleza medieval que contenía oraciones y salmos.

En el oficio divino, las cuatro intermedias, que son: prima tercia, sexta y nona.

Oración que se hace los jueves, de once a doce de la noche, en recuerdo de la oración y agonía de Jesús en el huerto de los Olivos.

Rompida de la hora

Libro de horas

Horas menores

Hora santa

Devoción católica que se celebra estando expuesto el Santísimo Sacramento.

Religiosas

Cuarenta horas

Expresiones

Ahora y **en la hora** de nuestra muerte, amén.

Última frase del padrenuestro.

Cristiane Caetano Guelfi
cris.guelfi@hotmail.com
www.masalladelespanol.com

Bibliografía, fuentes y recursos utilizados:

- Inspiration maps
- https://pixabay.com/es/photos/
- https://www.google.es
- https://es.thefreedictionary.com/
- https://www.fundeu.es/
- http://www.rae.es/
- Bosque Muñoz, I. dir. (2004) Redes. *Diccionario combinatorio del español contemporáneo*, SM, Madrid.
- Bosque Muñoz, I. dir. (2006). *Diccionario combinatorio práctico del español contemporáneo*, SM, Madrid.